

# Untergeschoss

Lege Achse 3  
nur angenommen!

Achswinkel ab Achse 22 nur aus  
Bestandsplan gemessen: ca. 5.2° !!  
Achse 20 u. 21 an den Enden  
mit Versatz zwischen Hauptbau  
und Nebenbau (ca. 26cm)

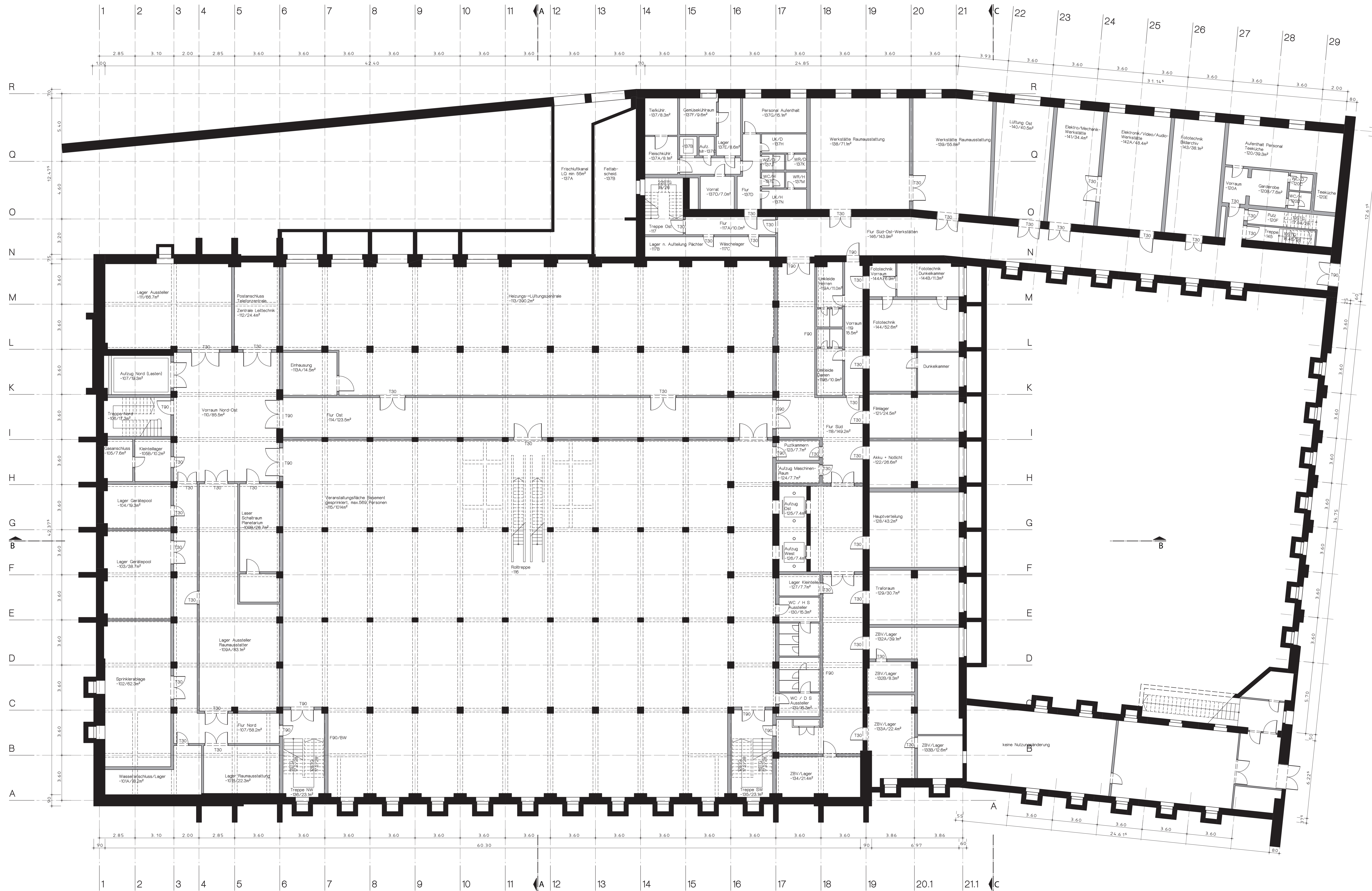

Stahlbeton
  Mauerwerk
  Gipskarton

Maß- und Materialangaben sind aus Bestandsplänen entnommen und stichprobenartig überprüft worden!

Grundriss 1. Untergeschoss		B0100
Standort: forum am deutschen museum betriebsgesellschaft mbh munichmuseum 80539 münchen Tel: 089 211 25-0 Fax: 089 211 25-248 e-mail: office@forumamdeutschemuseum.de		
Architekten: lauber architekten sandstraße 23 D 80335 münchen Tel: 089 520 960-0 Fax: 089 520 960-55 e-mail: office@lauber-architekten.de		
Freigegeben für:	Nachricht:	
	Flurstück Nr.:	Name
	16879	Landeshauptstadt München
	14558	Deutsches Museum Anstalt des öffentlichen Rechts München
	14558/3	Landeshauptstadt München
	14558/6	Landeshauptstadt München
Gesamt: Architekt	Bauherr: MS	Planmaß:
Maßstab: 1:100	Art: Bestandsplan	
Datum: 03.12.03	Stand: 05.12.03	
Plannummer: B0100	Index:	Grundriss 1. Untergeschoss